



## NOTAS A LOS ESTADOS FINANCIEROS

### Introducción

Atendiendo a lo establecido por el artículo 17 de la Ley General de Contabilidad Gubernamental, cada ente público es responsable de su contabilidad, de la operación del sistema y en consecuencia de la información que proporciona para la integración de la Cuenta Pública.

De conformidad al artículo 46, fracción I, inciso g), 47, 48 y 49 de la Ley General de Contabilidad Gubernamental, así como, a la normatividad emitida por el Consejo Nacional de Armonización Contable, a continuación, se presentan las notas a los estados financieros del **Consejo Estatal para las Culturas y las Artes de Chiapas**, correspondiente al 30 de septiembre de 2025, con los siguientes apartados:

- **Notas de Gestión Administrativa,**
- **Notas de Desglose, y**
- **Notas de Memoria (Cuentas de Orden).**

## NOTAS DE GESTIÓN ADMINISTRATIVA

### 1. Autorización e Historia

#### *a) Fecha de Creación del Ente Público*

El **Consejo Estatal para la Cultura y las Artes de Chiapas**; fue creado el 11 de diciembre de 1996 como un Organismo Público Descentralizado de la Administración Pública Estatal a través del Decreto No. 15, publicado en el Periódico Oficial No. 125-3ª Sección, Tomo CIV, con el objeto de promocionar, desarrollar, fomentar y difundir la cultura en general, la cultura indígena, así como manifestaciones y expresiones artísticas que propicien la protección, conservación y enriquecimiento del patrimonio cultural del Estado de Chiapas.

Con fecha 12 de octubre de 2006; a través del Periódico Oficial Número 388, se emite decreto por el que se modifica el nombre por el **Consejo Estatal para las Culturas y las Artes de Chiapas**.

Con fecha 11 de mayo del 2011 en el Periódico Oficial No. 299 con el decreto 217 se reforma y adiciona la Ley Orgánica ya que se adiciona el Museo del Café.

Para el año 2014 se reincorpora el Centro Estatal de Lenguas, Arte y Literatura Indígena (CELALI) pues había pertenecido a la Secretaría de Pueblos Indios desde 2011, se hace mediante el Decreto No. 508 de fecha 18 de junio de 2014 en el Periódico Oficial No. 113.

#### *b) Principales Cambios en su Estructura*

Con la creación del **Consejo Estatal para las Culturas y las Artes de Chiapas**; también se emitió el reglamento interior de dicho Ente; el cual muestra la nueva estructura organizacional y las competencias de cada una de sus áreas administrativas. El reglamento interior, fue publicado el 27 de septiembre de 2006 en el periódico oficial del Gobierno del Estado N°383.

## 2. Panorama Económico y Financiero

La situación económica y financiera del **Consejo Estatal para las Culturas y las Artes de Chiapas** fue aceptable durante el periodo; debido a que fueron tomados en cuenta todos los lineamientos y normas emitidos por el Consejo Nacional de Armonización Contable (CONAC), y los recursos ministrados por la Secretaría de Finanzas fueron presupuestados y erogados de manera adecuada tanto presupuestal, contable y financiera.

## 3. Organización y Objeto Social

### a) Objeto Social

El **Consejo Estatal para las Culturas y las Artes de Chiapas**; tiene por objeto la promoción, desarrollo, fomento y difusión de la cultura en general, la cultura indígena; así como, las manifestaciones y expresiones artísticas que propicien la protección, conservación y enriquecimiento del patrimonio cultural del estado de Chiapas.

### b) Principal Actividad

- Crear los instrumentos y mecanismos que permitan fortalecer la política cultural.
- Vigorizar el estímulo creativo y las expresiones artísticas de la sociedad.
- Sensibilizar el desarrollo y la actualización de la educación.
- Fomentar la pluralidad democrática y estimular la participación de los pueblos y comunidades en sus tradiciones.
- Reconocer las iniciativas culturales existentes y fomenten el desarrollo de las culturas y las artes populares.

### c) Ejercicio Fiscal

Ejercicio 2025

### d) Régimen Jurídico

El **Consejo Estatal para las Culturas y las Artes de Chiapas**; es un organismo descentralizado de la administración pública estatal, de interés público, con personalidad jurídica y patrimonios propios. Se encuentra en el Servicio de Administración Tributaria con actividades administrativas de Instituciones de bienestar social, en el Régimen de Personas Morales con Fines no Lucrativos, de acuerdo con el Título III de la Ley del Impuesto sobre la Renta por lo tanto tiene las siguientes obligaciones:

- Entero de retenciones mensuales de ISR por sueldos y salarios
- Declaración informativa anual de retenciones de ISR por arrendamiento de inmuebles
- Declaración informativa anual de pagos y retenciones de servicios profesionales. Personas Morales. Impuesto Sobre la Renta

### e) Consideraciones Fiscales del Ente

El **Consejo Estatal para las Culturas y las Artes de Chiapas**, se ubica dentro de las personas morales a que se refiere el artículo 95 y 102 de la LISR, pero tiene otras obligaciones como:

- Pagos provisionales o definitivos de retenciones de ISSS.
- Aportaciones patronales al INFONAVIT.
- Aportaciones patronales al IMSS.
- 2 % del Impuesto Sobre Nóminas.
- 6 % adicional al 2 % Sobre Nominas
- 10 % del ISR por arrendamiento de inmuebles.
- 2 % del Impuesto Sobre Nóminas a prestadores de servicios.

### f) Estructura Organizacional Básica

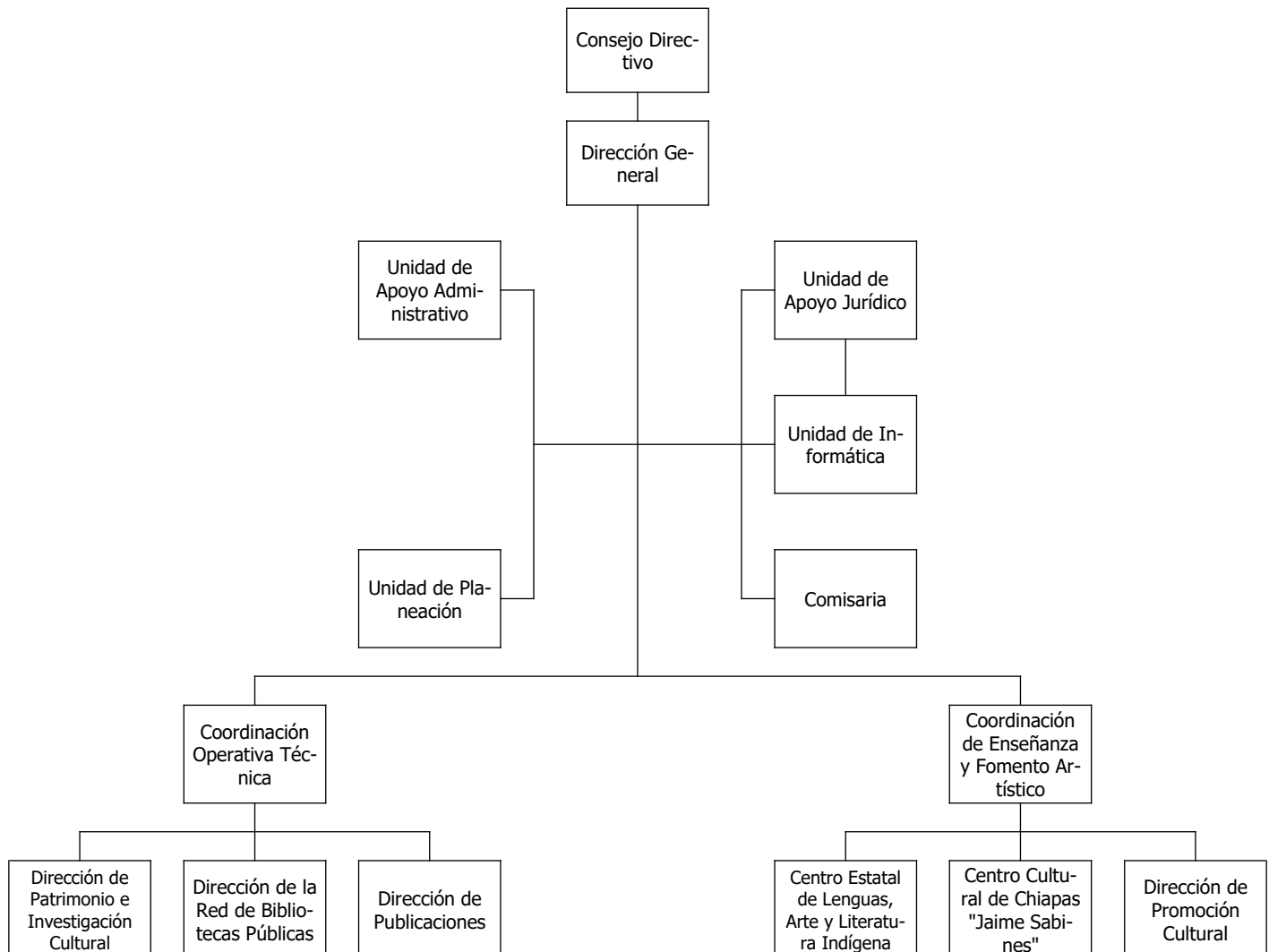

***g) Fideicomisos de los cuales es Fideicomitente o Fideicomisario, y Contratos Análogos, incluyendo Mandatos de los cuales es parte***

(No Aplica)

#### **4. Bases de Preparación de los Estados Financieros**

Para llevar a cabo la preparación de los Estados Financieros del presente periodo se consideró lo siguiente:

***a) Si se ha observado la normatividad emitida por el CONAC y las disposiciones legales aplicables.***

Se ha observado las disposiciones legales de la Normatividad emitida por el CONAC y la Ley General de Contabilidad Gubernamental (LGCG), siendo congruente con la armonización contable en la emisión de los estados financieros.

***b) La normatividad aplicada para el reconocimiento, valuación y revelación de los diferentes rubros de la información financiera, así como las bases de medición utilizadas para la elaboración de los estados financieros; por ejemplo: costo histórico, valor de realización, valor razonable, valor de recuperación o cualquier otro método empleado y los criterios de aplicación de los mismos.***

Todas las cuentas que afectan económicamente al **Consejo Estatal para las Culturas y las Artes de Chiapas**, están cuantificadas en términos monetarios y se registran al costo histórico. El costo histórico de las operaciones corresponde al monto erogado para su adquisición conforme a la documentación contable original justificativa y comprobatoria.

***c) Postulados Básicos de Contabilidad Gubernamental (PBCG).***

Las bases de preparación de los estados financieros del **Consejo Estatal para las Culturas y las Artes de Chiapas** aplican los postulados básicos siguientes:

- |  |   |
|--|---|
| 1. Sustancia Económica                   | 7. Consolidación de la Información Financiera |
| 2. Entes Públicos                        | 8. Devengo Contable                           |
| 3. Existencia Permanente                 | 9. Valuación                                  |
| 4. Revelación Suficiente                 | 10. Dualidad Económica                        |
| 5. Importancia Relativa                  | 11. Consistencia                              |
| 6. Registro e Integración Presupuestaria |   |

***d) Normatividad supletoria. En caso de emplear varios grupos de normatividades (normatividades supletorias), deberá realizar la justificación razonable correspondiente, su alineación con los PBCG y a las características cualitativas asociadas descritas en el Marco Conceptual de Contabilidad Gubernamental (MCCG) y sus modificaciones.***

(No Aplica)

***e) Para las Entidades que por primera vez estén implementando la base devengado de acuerdo a la Ley de Contabilidad; deberán revelar las nuevas políticas de reconocimiento, su plan de implementación, revelar los cambios en las políticas, la clasificación y medición de las mismas, así como su impacto en la información financiera, y presentar los últimos estados financieros con la normatividad anteriormente utilizada con las nuevas políticas para fines de comparación en la transición a la base de devengado.***

(No Aplica)

## 5. Políticas de Contabilidad Significativas

(No Aplica)

## 6. Posición en Moneda Extranjera y Protección por Riesgo Cambiario

(No Aplica)

## 7. Reporte Analítico del Activo

En las reglas específicas del Registro y Valoración del Patrimonio emitidas por el Consejo Nacional de Armonización Contable, se definió como vida útil de un activo, al periodo durante el que se espera utilizar el activo, además, se menciona que se considerará que un activo tiene una vida útil indefinida cuando, sobre la base de un análisis de todos los factores relevantes, no exista un límite previsible al periodo a lo largo del cual se espera que el activo genere rendimientos económicos o potencial de servicio, o a la utilización en la producción de bienes y servicios públicos. Con base en estas reglas, los activos del **Consejo Estatal para las Culturas y las Artes de Chiapas**, sitúa la valoración de sus bienes tangibles e intangibles aplicando la depreciación, utilizando el procedimiento establecido por el Consejo Nacional de Armonización Contable (CONAC).

Las principales variaciones que presenta el activo del 1 de enero al 30 de septiembre de 2025, se integra de la siguiente manera:

- La variación positiva por \$ 8,435,088.23, del rubro efectivo y equivalentes se debe a la ministración de recursos la operatividad, correspondiente al periodo que se informa.
- La variación positiva por \$ 15,054,306.31, del rubro derechos a recibir efectivo o equivalentes se debe a sueldos pagados no registrados presupuestalmente al periodo que se informa.
- La variación negativa \$ 7,999,999.99, del rubro de bienes inmuebles, infraestructura y construcciones en proceso se debe a la reclasificación del saldo de acuerdo con las reglas específicas del registro y valoración del activo, emitidas en el DOF del 13 de diciembre de 2011.

## 8. Fideicomisos, Mandatos y Análogos

El **Consejo Estatal para las Culturas y las Artes de Chiapas** no tiene Fideicomisos bajo su responsabilidad o donde se haya hecho aportación de recursos alguna.

## 9. Reporte de la Recaudación

(No Aplica)

## 10. Información sobre la Deuda y el Reporte Analítico de la Deuda

(No Aplica)

## 11. Calificaciones Otorgadas

(No Aplica)

## 12. Proceso de Mejora

### ***a) Principales Políticas de Control Interno***

Manual de Procedimientos: Nos indica los procedimientos que debemos seguir de forma ordenada en el desarrollo de las actividades; evitando duplicidad de esfuerzos.

Ley General de Contabilidad Gubernamental (LGCG): Nos establece los criterios generales que rigen la contabilidad gubernamental y la emisión de información financiera, incluyendo la presupuestaria y programática en forma razonable y transparente.

Normatividad Contable: Tiene por objeto efectuar el registro contable de los recursos públicos y la preparación de informes financieros de forma armonizada, que dan transparencia para la interpretación, evaluación, fiscalización y entrega de informes; regulando las operaciones contables.

Normas Presupuestarias: Nos indica cómo se ejecuta el gasto público, administrándolo con eficiencia, eficacia, economía, transparencia y honradez, para rendir cuentas de los recursos públicos, así mismo contribuir a fortalecer la armonización presupuestaria y contable.

### ***b) Medidas de Desempeño Financiero, Metas y Alcance***

A través del proceso de armonización contable, se da un cambio transcendental para atender en tiempo y forma el nuevo esquema de la contabilidad gubernamental, logrando resultados en materia de información financiera, transparencia y rendición de cuentas, así como, mantener la liquidez y solvencia económica.



### 13. Información por Segmentos

(No Aplica)

### 14. Eventos Posteriores al Cierre

(No Aplica)

### 15. Partes Relacionadas

“No existen partes relacionadas que pudieran ejercer influencia significativa sobre la toma de decisiones financieras y operativas”

### 16. Responsabilidad sobre la Presentación Razonable de la Información Contable

“Bajo protesta de decir verdad declaramos que los Estados Financieros y sus Notas, son razonablemente correctos y son responsabilidad del emisor”

## NOTAS DE DESGLOSE

### NOTAS AL ESTADO DE ACTIVIDADES

El Estado de Actividades refleja el resultado entre el saldo total de los ingresos captados y el saldo total de los gastos incurridos por el **Consejo Estatal para las Culturas y las Artes de Chiapas**, cuya diferencia positiva o negativa determina el ahorro o desahorro del 1 de enero al 30 de septiembre de 2025, sin considerar la inversión física en Bienes Muebles e Inmuebles, Infraestructura y Construcciones en Proceso. De esta forma el resultado durante este periodo refleja un ahorro por \$ 23,570,933.70.

### Ingresos y Otros Beneficios

***Participaciones, Aportaciones, Convenios, Incentivos Derivados de la Colaboración Fiscal, Fondos Distintos de Aportaciones, Transferencias, Asignaciones, Subsidios y Subvenciones, y Pensiones y Jubilaciones***

Al 30 de septiembre de 2025, el 15 % o más de este rubro están integrados por recursos presupuestales radicados a través de transferencias que la Secretaría de Finanzas realiza con base al presupuesto autorizado, para llevar a cabo las actividades del **Consejo Estatal para las Culturas y las Artes de Chiapas**.



GOBIERNO CONSTITUCIONAL DEL ESTADO DE CHIAPAS  
CONSEJO ESTATAL PARA LAS CULTURAS Y LAS ARTES DE CHIAPAS  
NOTAS A LOS ESTADOS FINANCIEROS  
DEL 1 DE ENERO AL 30 DE SEPTIEMBRE DE 2025  
(Cifras en Pesos)

Página 8 de 25

Fecha: 28/10/2025

**PARTICIPACIONES, APORTACIONES, CONVENIOS, INCENTIVOS DERIVADOS DE LA COLABORACIÓN FISCAL, FONDOS DISTINTOS DE APORTACIONES, TRANSFERENCIAS, ASIGNACIONES, SUBSIDIOS Y SUBVENCIONES, Y PENSIONES Y JUBILACIONES**

( Cifras en Pesos )

CONCEPTO	NATURALEZA	2025	2024
Transferencias, Asignaciones, Subsidios y Subvenciones, y Pensiones y Jubilaciones	Acreedora	\$ 111,163,318.14	\$ 196,610,122.28
SUMAS		\$ 111,163,318.14	\$ 196,610,122.28

## Gastos y Otras Pérdidas

### Gastos de Funcionamiento

Los gastos de funcionamiento lo integran todas las erogaciones realizadas en la operatividad al 30 de septiembre de 2025, principalmente en los capítulos 1000 Servicios Personales, 2000 Materiales y Suministros, y 3000 Servicios Generales.

Del total de los Gastos de Funcionamiento, se explican aquellas que en lo individual representan el 15 % o más, de la totalidad de las mismas, el cual se integra de la siguiente manera: el importe de \$ 66,794,048.53 correspondiente a pagos de sueldos y salarios del personal que labora en el **Consejo Estatal para las Culturas y las Artes de Chiapas**, así como, el importe de \$ 16,499,283.43 del capítulo 3000 Servicios Generales, por concepto de servicios recibidos durante la operatividad, correspondiente al 30 de septiembre de 2025.

### GASTOS DE FUNCIONAMIENTO

( Cifras en Pesos )

CONCEPTO	2025	2024
Servicios Personales	\$ 66,794,048.53	\$ 112,024,763.68
Materiales y Suministros	1,413,162.12	2,251,828.37
Servicios Generales	16,499,283.43	62,563,139.98
SUMAS	\$ 84,706,454.08	\$ 176,839,732.03

### Transferencias, Asignaciones, Subsidios y Otras Ayudas

Las Transferencias, Asignaciones, Subsidios y Otras Ayudas, que en lo individual representan el 15 % o más del total del rubro, lo integran todas las erogaciones realizadas en la operatividad al 30 de septiembre de 2025, principalmente por el importe de \$ 2,880,893.18, por concepto de ayudas sociales a personas.

### TRANSFERENCIAS, ASIGNACIONES, SUBSIDIOS Y OTRAS AYUDAS

( Cifras en Pesos )

CONCEPTO	2025	2024
Subsidios y Subvenciones	\$ 0	\$ 1,901,681.88
Ayudas Sociales	2,880,893.18	7,255,443.76
SUMAS	\$ 2,880,893.18	\$ 9,157,125.64





GOBIERNO CONSTITUCIONAL DEL ESTADO DE CHIAPAS  
CONSEJO ESTATAL PARA LAS CULTURAS Y LAS ARTES DE CHIAPAS  
NOTAS A LOS ESTADOS FINANCIEROS  
DEL 1 DE ENERO AL 30 DE SEPTIEMBRE DE 2025  
(Cifras en Pesos)

### Otros Gastos y Pérdidas Extraordinarias

Dentro de este rubro se explican aquellas que en lo individual representan el 15 % o más, de la totalidad de las mismas, el cual se integra de la siguiente manera: por un importe de \$ 4,997.18 se encuentra el registro de aquellos bienes enajenables e inventariables, cuyo costo unitario de adquisición no sobrepasa 70 veces el valor diario de la Unidad de Medida y Actualización (UMA) al 30 de septiembre de 2025.

#### OTROS GASTOS Y PÉRDIDAS EXTRAORDINARIAS

( Cifras en Pesos )

CONCEPTO	2025	2024
Estimaciones, Depreciaciones, Deterioros, Obsolescencia y Amortizaciones	\$ 0	\$ 0
Otros Gastos	4,997.18	5,325.11
<b>SUMAS</b>	<b>\$ 4,997.18</b>	<b>\$ 5,325.11</b>

### NOTAS AL ESTADO DE SITUACIÓN FINANCIERA

El Estado de Situación Financiera muestra la posición financiera del **Consejo Estatal para las Culturas y las Artes de Chiapas**, valuados y elaborados de acuerdo con los Postulados Básicos de Contabilidad Gubernamental, Normas y Metodología para la Emisión de Información Financiera y Estructura de los Estados Financieros del Ente Público y Característica de sus Notas, emitidos por el Consejo Nacional de Armonización Contable (CONAC), el cual refleja los bienes y derechos que se clasifican en rubros de acuerdo a su disponibilidad de liquidez al igual que sus obligaciones o compromisos, agrupándolas con relación a su exigibilidad.

### ACTIVO

El activo se compone de los fondos, valores, derechos y bienes cuantificados en términos monetarios, los cuales dispone el **Consejo Estatal para las Culturas y las Artes de Chiapas**, para la operatividad y la prestación de servicios públicos, éste se integra como sigue:

#### Circulante

##### Efectivo y Equivalentes

El rubro de efectivo y equivalentes al 30 de septiembre de 2025 asciende a \$ 20,338,504.96, el cual representa el 57.4 % del total de activo circulante, se integra por la disponibilidad financiera para cubrir los compromisos de pagos a los diferentes proveedores, así como, pagos de impuestos y otras contribuciones; así también, para cubrir gastos menores y emergentes, mismos que se encuentran pendientes de ser reintegrados.



GOBIERNO CONSTITUCIONAL DEL ESTADO DE CHIAPAS  
CONSEJO ESTATAL PARA LAS CULTURAS Y LAS ARTES DE CHIAPAS  
NOTAS A LOS ESTADOS FINANCIEROS  
DEL 1 DE ENERO AL 30 DE SEPTIEMBRE DE 2025  
(Cifras en Pesos)

Página 10 de 25

Fecha: 28/10/2025

**EFFECTIVO Y EQUIVALENTES**

( Cifras en Pesos )

CONCEPTO	2025	2024
Bancos/Dependencias y Otros	\$ 6,037,574.76	\$ 3,422,768.49
Fondos con Afectación Específica	14,300,930.20	8,480,648.24
<b>SUMAS</b>	<b>\$ 20,338,504.96</b>	<b>\$ 11,903,416.73</b>

FONDOS CON AFECTACIÓN ESPECÍFICA	2025	2024
Ingresos Estatales	\$ (383,593.57)	\$ (385,622.74)
Ingresos por Venta de Bienes, Prestación de Servicios y Otros Ingresos	360,700.00	0
Fondo General de Participaciones	9,302,725.98	7,125,661.60
Fondo de Compensación de I.S.A.N.	363,316.82	0
Participación por Impuestos Especiales	385,796.33	0
Fondo de Fiscalización y Recaudación	1,688,589.91	502,318.94
Fondo de Compensación	924,828.75	584,727.93
Impuesto a la Venta Final de Gasolina y Diesel	585,349.19	50,438.08
ISR Participable Estatal	115,235.66	55,814.19
Fiscalización	442,549.47	0
ISR por Enajenación de Bienes	26,812.60	26,812.60
Otros Incentivos Económicos	488,619.06	520,497.65
<b>SUMAS</b>	<b>\$ 14,300,930.20</b>	<b>\$ 8,480,648.24</b>

***Derechos a Recibir Efectivo o Equivalentes***

Al 30 de septiembre de 2025, el rubro de derechos a recibir efectivo o equivalentes se compone de préstamos a funcionarios y empleados del Consejo pendientes de recuperar, así como deudores por responsabilidades derivado de operaciones financieras por regularizar por concepto de Costo de Nómina.

En su totalidad este rubro asciende a \$ 15,087,306.31 y representa el 42.6 % del total del activo circulante.

**DERECHOS A RECIBIR EFECTIVO O EQUIVALENTES**

( Cifras en Pesos )

CONCEPTO	VENCIMIENTO (DÍAS)	2025	2024
Cuentas por Cobrar a Corto Plazo	≤ 365	\$ 33,000.00	\$ 33,000.00
Deudores Diversos por Cobrar a Corto Plazo	≤ 365	15,054,306.31	0
<b>SUMAS</b>		<b>\$ 15,087,306.31</b>	<b>\$ 33,000.00</b>



GOBIERNO CONSTITUCIONAL DEL ESTADO DE CHIAPAS  
CONSEJO ESTATAL PARA LAS CULTURAS Y LAS ARTES DE CHIAPAS  
NOTAS A LOS ESTADOS FINANCIEROS  
DEL 1 DE ENERO AL 30 DE SEPTIEMBRE DE 2025  
(Cifras en Pesos)

Página 11 de 25

Fecha: 28/10/2025

CUENTAS POR COBRAR A CORTO PLAZO	VENCIMIENTO (DÍAS)	2025	2024
Préstamos	≤ 365	\$ 33,000.00	\$ 33,000.00
SUMAS		\$ 33,000.00	\$ 33,000.00

DEUDORES DIVERSOS POR COBRAR A CORTO PLAZO	VENCIMIENTO (DÍAS)	2025	2024
Deudores por Responsabilidades:			
Costo de Nómina	≤ 365	\$ 15,054,306.31	\$ 0
SUMAS		\$ 15,054,306.31	\$ 0

## No Circulante

### *Derechos a Recibir Efectivo o Equivalentes a Largo Plazo*

Este rubro del activo asciende a \$ 24,605,189.39, el cual representa el 18.9 % del total del activo no circulante, corresponde a ejercicios anteriores; se integra por los préstamos a largo plazo concedidos a funcionarios y empleados del **Consejo Estatal para las Culturas y las Artes de Chiapas** pendientes de recuperar, los préstamos con recursos ajenos, asimismo, por los deudores morosos por gastos a comprobar, los deudores sujetos a resolución judicial por concepto de manejo de fondos y valores, así como los cargos bancarios por aclarar y saldos de subsidio al empleo, los cuales se encuentran pendientes de comprobar al 30 de septiembre de 2025. Derivado de lo anterior, se están realizando las gestiones necesarias ante la Secretaría de Finanzas para su comprobación y/o regularización.

### DERECHOS A RECIBIR EFECTIVO O EQUIVALENTES A LARGO PLAZO

( Cifras en Pesos )

CONCEPTO	VENCIMIENTO (DÍAS)	2025	2024
Documentos por Cobrar a Largo Plazo	> 365	\$ 24,386,096.66	\$ 24,386,096.66
Deudores Diversos a Largo Plazo	> 365	219,092.73	219,092.73
SUMAS		\$ 24,605,189.39	\$ 24,605,189.39

DOCUMENTOS POR COBRAR A LARGO PLAZO	VENCIMIENTO (DÍAS)	2025	2024
Entregas en Efectivo	> 365	\$ 1,271,394.32	\$ 1,271,394.32
Préstamos	> 365	22,973,568.32	22,973,568.32
Subsidio al Empleo	> 365	141,134.02	141,134.02

GOBIERNO CONSTITUCIONAL DEL ESTADO DE CHIAPAS  
CONSEJO ESTATAL PARA LAS CULTURAS Y LAS ARTES DE CHIAPAS  
NOTAS A LOS ESTADOS FINANCIEROS  
DEL 1 DE ENERO AL 30 DE SEPTIEMBRE DE 2025  
(Cifras en Pesos)

Página 12 de 25

Fecha: 28/10/2025

SUMAS		\$ 24,386,096.66	\$ 24,386,096.66
DEUDORES DIVERSOS A LARGO PLAZO	VENCIMIENTO (DÍAS)	2025	2024
Gastos a Comprobar	> 365	\$ 162,637.30	\$ 162,637.30
Deudores por Responsabilidades	> 365	25,887.97	25,887.97
Deudores Sujetos a Resolución Judicial	> 365	17,591.86	17,591.86
Cargos Bancarios por Aclarar	> 365	12,975.60	12,975.60
SUMAS		\$ 219,092.73	\$ 219,092.73

**Bienes Inmuebles, Infraestructura y Construcciones en Proceso**

Al 30 de septiembre de 2025, este rubro del activo asciende a \$ 5,513,275.76 y representa el valor de toda la infraestructura tangible y edificios no habitacionales propiedad del **Consejo Estatal para las Culturas y las Artes de Chiapas**, así como, del valor de las obras terminadas por transferir. Representa el 4.2 % del activo no circulante.

**BIENES INMUEBLES, INFRAESTRUCTURA Y CONSTRUCCIONES EN PROCESO**  
( Cifras en Pesos )

CONCEPTO	2025	2024
Edificios no Habitacionales	\$ 5,513,275.76	\$ 5,513,275.76
Construcciones en Proceso en Bienes Propios	0	7,999,999.99
SUMAS	\$ 5,513,275.76	\$ 13,513,275.75

**Bienes Muebles**

Este rubro representa los bienes muebles que son propiedad del **Consejo Estatal para las Culturas y las Artes de Chiapas**, como son: Mobiliario y Equipo de Administración, Mobiliario y Equipo Educacional y Recreativo, Vehículos y Equipo de Transporte, Maquinaria, Otros Equipos y Herramientas, y Colecciones, Obras de Arte y Objetos Valiosos, que aún se encuentran en buenas condiciones y que son básicos para la operatividad y el desarrollo de las funciones de las diferentes áreas del mismo; los cuales fueron adquiridos con recursos presupuestales en el periodo que se informa, así como, en ejercicios anteriores. También, se incluyen los bienes obtenidos mediante transferencias de otros entes públicos.

Al 30 de septiembre de 2025, este rubro asciende a \$ 70,570,534.21 y representa el 54.3 % del activo no circulante.

**BIENES MUEBLES**  
( Cifras en Pesos )

CONCEPTO	2025	2024
Mobiliario y Equipo de Administración	\$ 27,290,129.12	\$ 27,290,129.12
Mobiliario y Equipo Educacional y Recreativo	17,275,795.63	17,275,795.63
Vehículos y Equipo de Transporte	7,238,133.14	7,238,133.14
Maquinaria, Otros Equipos y Herramientas	3,862,247.08	3,862,247.08

GOBIERNO CONSTITUCIONAL DEL ESTADO DE CHIAPAS  
CONSEJO ESTATAL PARA LAS CULTURAS Y LAS ARTES DE CHIAPAS  
NOTAS A LOS ESTADOS FINANCIEROS  
DEL 1 DE ENERO AL 30 DE SEPTIEMBRE DE 2025  
(Cifras en Pesos)

Página 13 de 25

Fecha: 28/10/2025

Colecciones, Obras de Arte y Objetos Valiosos	14,904,229.24	14,904,229.24
<b>SUMAS</b>	<b>\$ 70,570,534.21</b>	<b>\$ 70,570,534.21</b>

### Activos Intangibles

Este rubro representa los activos intangibles que son propiedad del **Consejo Estatal para las Culturas y las Artes de Chiapas**, como son: software y licencias, que aún se encuentran en buenas condiciones y que son básicos para la operatividad de las áreas administrativas; los cuales fueron adquiridos con recursos presupuestales, en ejercicios anteriores.

Al 30 de septiembre de 2025, este rubro asciende a \$ 1,367,457.70, que representa el 1.1 % del activo no circulante.

#### ACTIVOS INTANGIBLES

( Cifras en Pesos )

	NATURALEZA	2025	2024
Software	Deudora	\$ 1,353,109.34	\$ 1,353,109.34
Licencias	Deudora	14,348.36	14,348.36
<b>SUMAS</b>		<b>\$ 1,367,457.70</b>	<b>\$ 1,367,457.70</b>

### Depreciación, Deterioro y Amortización Acumulada de Bienes

Este rubro representa la depreciación y amortización aplicada a los bienes tangibles e intangibles que son propiedad del **Consejo Estatal para las Culturas y las Artes de Chiapas**, utilizando el procedimiento establecido por el Consejo Nacional de Armonización Contable (CONAC), aplicados en el ejercicio 2025.

Al periodo que se informa, este rubro presenta una cifra negativa de \$ 1,444,373.32, el cual refleja una disminución del 1.1 % del activo no circulante.

#### DEPRECIACIÓN, DETERIORO Y AMORTIZACIÓN ACUMULADA DE BIENES

( Cifras en Pesos )

CONCEPTO	2025	2024
Depreciación Acumulada de Bienes Muebles	\$ (1,444,373.32)	\$ (1,444,373.32)
<b>SUMAS</b>	<b>\$ (1,444,373.32)</b>	<b>\$ (1,444,373.32)</b>

DEPRECIACIÓN ACUMULADA DE BIENES MUEBLES	MONTO DEL BIEN	DEPRECIACIÓN DEL EJERCICIO	DEPRECIACIÓN ACUMULADA	TASA APLICADA
Mobiliario y Equipo de Administración	\$ 27,290,129.12	\$ 0	(254,808.03)	10%
Mobiliario y Equipo Educativo y Recreativo	17,275,795.63	0	0	0
Vehículos y Equipo de Transporte	7,238,133.14	0	(68,280.00)	20%
Maquinaria, Otros Equipos y Herramientas	3,862,247.08	0	(1,121,285.29)	10%
Colecciones, Obras de Arte y	14,904,229.24	0	0	0



GOBIERNO CONSTITUCIONAL DEL ESTADO DE CHIAPAS  
CONSEJO ESTATAL PARA LAS CULTURAS Y LAS ARTES DE CHIAPAS  
NOTAS A LOS ESTADOS FINANCIEROS  
DEL 1 DE ENERO AL 30 DE SEPTIEMBRE DE 2025  
(Cifras en Pesos)

**Objetos Valiosos**

SUMAS \$ 70,570,534.21 \$ 0 \$ (1,444,373.32)

**Activos Diferidos**

Al 30 de septiembre de 2025, este rubro refleja un monto de \$ 29,372,028.98 el cual representa el 22.6 % del total del activo no circulante, se encuentra integrado por operaciones que están en proceso de regularización presupuestal y contable de ejercicios anteriores; actualmente se están llevando a cabo las gestiones necesarias ante la Secretaría de Finanzas para su regularización.

**ACTIVOS DIFERIDOS**

( Cifras en Pesos

CONCEPTO	NATURALEZA	2025	2024
Otros Activos Diferidos	Deudora	\$ 29,372,028.98	\$ 29,372,028.98
SUMAS		\$ 29,372,028.98	\$ 29,372,028.98

OTROS ACTIVOS DIFERIDOS	NATURALEZA	2025	2024
Ingresos Estatales	Deudora	\$ 26,833,565.83	\$ 26,833,565.83
Fondo General de Participaciones	Deudora	381,853.42	381,853.42
Otros Convenios	Deudora	2,118,513.09	2,118,513.09
Convenios de Descentralización	Deudora	38,090.00	38,090.00
Otros Subsidios	Deudora	6.64	6.64
SUMAS		\$ 29,372,028.98	\$ 29,372,028.98

**PASIVO**

Es el conjunto de cuentas que permite el registro de las obligaciones contraídas por el **Consejo Estatal para las Culturas y las Artes de Chiapas**, para el desarrollo de sus funciones y la prestación de los servicios públicos. Al 30 de septiembre de 2025, los estados financieros reflejan principalmente pasivo circulante o corto plazo, es decir, aquellas obligaciones en que la exigibilidad de pago es menor a un año, así también, pasivo no circulante o largo plazo que representa las obligaciones con vencimiento posterior a un año.

**Circulante**

**Cuentas por Pagar a Corto Plazo**

Al 30 de septiembre de 2025, este rubro asciende a \$ 4,935,770.30, el cual representa el 55.5 % del total del pasivo circulante, se integra principalmente por las prestaciones salariales como son: sueldos, prima vacacional, prima dominical, compensaciones por servicios especiales, ajuste salarial, previsión social múltiple y de ejercicios anteriores. Así mismo, por los compromisos contraídos por la adquisición de bienes de consumo e inventariables, y por la contratación de servicios con proveedores, necesarios para el funcionamiento del ente público, las cuales se encuentran pendiente de pago.



GOBIERNO CONSTITUCIONAL DEL ESTADO DE CHIAPAS  
CONSEJO ESTATAL PARA LAS CULTURAS Y LAS ARTES DE CHIAPAS  
NOTAS A LOS ESTADOS FINANCIEROS  
DEL 1 DE ENERO AL 30 DE SEPTIEMBRE DE 2025  
(Cifras en Pesos)

Página 15 de 25

Fecha: 28/10/2025

También se incluyen los recursos por transferencias otorgadas de subsidios por otras medidas económicas por concepto de Ayudas a Organizaciones y Personas, Premios y Becas.

Además, se integra por las retenciones y contribuciones a favor de terceros como son: ISSS, 10 % del I.S.R. por Arrendamiento, I.S.R. por Honorarios, I.V.A, así como el 2 % del Impuesto sobre Nóminas a prestadores de servicios, Fonacot, 2% Mano de Obra, ISR por Sueldos Caídos, Cuotas al Infonavit, Cuotas al Imss, Inasistencias, Disciplinarios, Créditos de Vivienda (Infonavit), Pensiones Alimenticias, los cuales se encuentran pendientes de enterar.

También, se encuentran registrados los rendimientos bancarios mismos que se encuentran pendientes de regularizar, para ello se está llevando a cabo las gestiones correspondientes ante la Secretaría de Finanzas para dicha regularización.

**CUENTAS POR PAGAR A CORTO PLAZO**

( Cifras en Pesos )

CONCEPTO	VENCIMIENTO (DÍAS)	2025	2024
Servicios Personales por Pagar a Corto Plazo	≤ 365	\$ 3,544,731.86	\$ 1,992,821.32
Proveedores por Pagar a Corto Plazo	≤ 365	224,765.60	1,102,353.64
Contratistas por Obras Públicas por Pagar a Corto Plazo	≤ 365	0	428,168.19
Transferencias Otorgadas por Pagar a Corto Plazo	≤ 365	8,792.44	8,792.44
Retenciones y Contribuciones por Pagar a Corto Plazo	≤ 365	1,157,418.71	2,298,350.83
Otras Cuentas por Pagar a Corto Plazo	≤ 365	61.69	304.59
SUMAS		\$ 4,935,770.30	\$ 5,830,791.01

**Fondos y Bienes de Terceros en Garantía y/o Administración a Corto Plazo**

Al 30 de septiembre de 2025, este rubro asciende a \$ 445,784.66 y representa el 5 % del total del pasivo circulante y corresponde a las obligaciones con recursos ajenos, correspondiente al periodo que se informa, así como, de ejercicios anteriores.

**FONDOS Y BIENES DE TERCEROS EN GARANTÍA y/o ADMINISTRACIÓN A CORTO PLAZO**

( Cifras en Pesos )

CONCEPTO	NATURALEZA	2025	2024
Fondos en Administración a Corto Plazo	Acreedora	\$ 445,784.66	\$ 415,089.06
SUMAS		\$ 445,784.66	\$ 415,089.06

FONDOS EN ADMINISTRACIÓN A CORTO PLAZO	NATURALEZA	2025	2024
--	------------	------	------

Recursos Ajenos:



GOBIERNO CONSTITUCIONAL DEL ESTADO DE CHIAPAS  
CONSEJO ESTATAL PARA LAS CULTURAS Y LAS ARTES DE CHIAPAS  
NOTAS A LOS ESTADOS FINANCIEROS  
DEL 1 DE ENERO AL 30 DE SEPTIEMBRE DE 2025  
(Cifras en Pesos)

Página 16 de 25

Fecha: 28/10/2025

Otras Cuentas	Acreedora	\$ 445,784.66	\$ 415,089.06
SUMAS		\$ 445,784.66	\$ 415,089.06

**Otros Pasivos a Corto Plazo**

El saldo de este rubro representa el 39.5 % del total del pasivo circulante y asciende a \$ 3,504,776.71, el cual se integra principalmente de los ingresos por apoyo para gastos de operación por el uso de las instalaciones del Teatro de la Ciudad Emilio Rabasa por clasificar, así como Recursos Federales pendiente de ejercer en el periodo que se informa.

**OTROS PASIVOS A CORTO PLAZO**

( Cifras en Pesos )

CONCEPTO	2025	2024
Ingresos por Clasificar	\$ 39,729.75	\$ 39,729.75
Otros Pasivos Circulantes	3,465,046.96	0
SUMAS	\$ 3,504,776.71	\$ 39,729.75

INGRESOS POR CLASIFICAR	2025	2024
Otros Ingresos por Clasificar	\$ 39,729.75	\$ 39,729.75
SUMAS	\$ 39,729.75	\$ 39,729.75

OTROS PASIVOS CIRCULANTES	2025	2024
Por Fondos Estatales y Federales	\$ 3,465,046.96	\$ 0
SUMAS	\$ 3,465,046.96	\$ 0

**No Circulante**

**Cuentas por Pagar a Largo Plazo**

Este rubro asciende a \$ 9,367,119.36 que representa el 19.5 % del total del pasivo no circulante y refleja el registro de los compromisos contraídos a largo plazo, por la adquisición de bienes de consumo e inventariables, por la contratación de servicios con proveedores, y por otras deudas comerciales, las cuales se encuentran pendientes de liquidar al 30 de septiembre de 2025.

**CUENTAS POR PAGAR A LARGO PLAZO**

( Cifras en Pesos )

CONCEPTO	VENCIMIENTO (DÍAS)	2025	2024
Proveedores por Pagar a Largo Plazo	> 365	\$ 9,367,119.36	\$ 9,367,119.36
SUMAS		\$ 9,367,119.36	\$ 9,367,119.36



### ***Pasivos Diferidos a Largo Plazo***

El saldo de este rubro al 30 de septiembre de 2025 es de \$ 31,138,306.27, y representa el 64.9 % del total del pasivo no circulante, el cual se integra por el registro de prestaciones salariales del personal del **Consejo Estatal para las Culturas y las Artes de Chiapas** como son: sueldos y salarios y aguinaldo devengado no pagado a la fecha que se informa, las aportaciones patronales al IMSS, INFONAVIT, el 2 % del Impuesto Sobre Nóminas. Asimismo, por los gastos funerarios y los cheques cancelados.

También, forman parte los recursos de ayudas sociales para: personas, becas para programas.

Se incluyen en este rubro, el registro de las retenciones por servicios personales: ISSS, crédito INFONAVIT, cuota IMSS, 2 % del Impuesto Sobre Nóminas; además, de las retenciones y contribuciones a favor de terceros, el ISR por honorarios y/o arrendamiento de inmuebles.

Además, por las retenciones efectuadas a los contratistas por obra pública, por los siguientes conceptos:

- 1 % de Aportación al Estado para Obras de Beneficio Social,
- 3 al millar para el Instituto de Capacitación de la Industria de la Construcción, y
- 5 al millar de Inspección y Vigilancia.

Por otra parte, dentro este rubro se encuentra los cheques en circulación no cobrados en oportunidad, los rendimientos y los abonos bancarios por aclarar.

#### **PASIVOS DIFERIDOS A LARGO PLAZO**

( Cifras en Pesos )

CONCEPTO	VENCIMIENTO (DÍAS)	2025	2024
Otros Pasivos Diferidos a Largo Plazo	> 365	\$ 31,138,306.27	\$ 31,138,306.24
		<b>\$ 31,138,306.27</b>	<b>\$ 31,138,306.24</b>

### ***Fondos y Bienes de Terceros en Garantía y/o Administración a Largo Plazo***

Al 30 de septiembre de 2025, este rubro asciende a \$ 7,488,801.78 y representa el 15.6 % del total del pasivo no circulante y corresponde principalmente a las obligaciones con recursos ajenos e ingresos propios no presupuestarios por concepto de retenciones y descuentos a favor de terceros de ejercicios anteriores.

#### **FONDOS Y BIENES DE TERCEROS EN GARANTÍA y/o ADMINISTRACIÓN A LARGO PLAZO**

( Cifras en Pesos )

CONCEPTO	NATURALEZA	2025	2024
Fondos en Administración a Largo Plazo	Acreedora	\$ 7,488,801.78	\$ 7,488,801.78



GOBIERNO CONSTITUCIONAL DEL ESTADO DE CHIAPAS  
CONSEJO ESTATAL PARA LAS CULTURAS Y LAS ARTES DE CHIAPAS  
NOTAS A LOS ESTADOS FINANCIEROS  
DEL 1 DE ENERO AL 30 DE SEPTIEMBRE DE 2025  
(Cifras en Pesos)

Página 18 de 25

Fecha: 28/10/2025

SUMAS		\$ 7,488,801.78	\$ 7,488,801.78
FONDOS EN ADMINISTRACIÓN A LARGO PLAZO	NATURALEZA	2025	2024
<b>Ingresos Propios No Presupuestarios</b>			
Retenciones y Contribuciones	Acreedora	\$ 155,655.15	\$ 155,655.15
Otras Cuentas	Acreedora	113.31	113.31
<b>Recursos Ajenos</b>			
Retenciones y Contribuciones	Acreedora	1,939,317.75	1,939,317.75
Otras Cuentas	Acreedora	5,393,715.57	5,393,715.57
SUMAS		\$ 7,488,801.78	\$ 7,488,801.78

## NOTAS AL ESTADO DE VARIACIÓN EN LA HACIENDA PÚBLICA

La Hacienda Pública representa el importe de los bienes y derechos que son propiedad del **Consejo Estatal para las Culturas y las Artes de Chiapas**, dicho importe es modificado principalmente por el resultado positivo obtenido al 30 de septiembre de 2025, el cual asciende a \$ 23,570,933.70.

El Estado de Variación en la Hacienda Pública muestra las modificaciones o cambios realizados en la Hacienda Pública, dichas variaciones representan la disponibilidad para la continuidad de obras en proceso, de la misma manera, es afectado por el resultado derivado del registro de operaciones de ejercicios anteriores por reintegros, depuración contable, regularización de saldos; a la fecha que se informa, la Hacienda Pública refleja un saldo de \$ 108,529,364.91.

Así también, es modificado por el aumento o disminución al patrimonio, derivado del registro de movimientos realizados durante el periodo que se informa. A la fecha que se informa la modificación neta positiva al patrimonio es de \$ 12,888,672.67.

### HACIENDA PÚBLICA/PATRIMONIO

( Cifras en Pesos )

CONCEPTO	2025	2024
Patrimonio Generado	\$ 108,529,364.91	\$ 95,640,692.24
SUMAS	\$ 108,529,364.20	\$ 95,640,692.24

## Patrimonio Generado

### Resultados del Ejercicio (Ahorro/Desahorro)

El resultado positivo obtenido al periodo que se informa asciende a \$ 23,570,933.70 y representa las adquisiciones de bienes muebles e inmuebles consideradas como inversión, así como, la disponibilidad financiera para cubrir gastos de operación y/o inversión.



GOBIERNO CONSTITUCIONAL DEL ESTADO DE CHIAPAS  
CONSEJO ESTATAL PARA LAS CULTURAS Y LAS ARTES DE CHIAPAS  
NOTAS A LOS ESTADOS FINANCIEROS  
DEL 1 DE ENERO AL 30 DE SEPTIEMBRE DE 2025  
(Cifras en Pesos)

RESULTADOS DEL EJERCICIO (AHORRO/DESAHORRO)

( Cifras en Pesos )

CONCEPTO	PROCEDENCIA	2025	2024
Resultados del Ejercicio (Ahorro/Desahorro)	Ingresos y Otros Beneficios menos Gastos y Otras Pérdidas	\$ 23,570,933.70	\$ 10,613,265.75
SUMAS		\$ 23,570,933.70	\$ 10,613,265.75

**Resultados de Ejercicios Anteriores**

Este rubro se integra principalmente por saldos de años anteriores, así como, por el traspaso del resultado del ejercicio anterior, efectuado al inicio del presente ejercicio; también se incluyen, aquellos movimientos realizados en el periodo que se informa por concepto de: reintegros de años anteriores y depuración de saldos.

RESULTADOS DE EJERCICIOS ANTERIORES

( Cifras en Pesos )

CONCEPTO	PROCEDENCIA	2025	2024
Resultados de Ejercicios Anteriores	Traspaso de Saldos, Transferencias, Reintegros.	\$ 84,958,431.21	\$ 85,027,426.49
SUMAS		\$ 84,958,431.21	\$ 85,027,426.49

**NOTAS AL ESTADO DE FLUJOS DE EFECTIVO**

El Estado de Flujos de Efectivo, muestra los flujos de efectivo del **Consejo Estatal para las Culturas y las Artes de Chiapas**, conformado por los elementos básicos: origen y aplicación de los recursos.

**Flujo de Efectivo de las Actividades de Operación**

Durante el periodo que se informa, los orígenes de actividades de operación cobrados fueron por la cantidad de \$ 111,163,318.14. Las aplicaciones de actividades de operación pagadas por el periodo comprendido del 1 de enero al 30 de septiembre de 2025, asciende a \$ 87,592,384.44, el cual refleja un flujo neto positivo por actividades de operación por un importe de \$ 23,570,933.70.

**Flujo de Efectivo de las Actividades de Inversión**

Durante el periodo que se informa, los orígenes de actividades de inversión cobrados fueron por la cantidad de \$ 7,999,999.99. Las aplicaciones de actividades de inversión pagadas por el periodo comprendido del 1 de enero al 30 de septiembre de 2025, asciende a \$ 25,736,567.34, el cual refleja un flujo neto a la baja por actividades de inversión por un importe de \$ 17,736,567.35.



GOBIERNO CONSTITUCIONAL DEL ESTADO DE CHIAPAS  
CONSEJO ESTATAL PARA LAS CULTURAS Y LAS ARTES DE CHIAPAS  
NOTAS A LOS ESTADOS FINANCIEROS  
DEL 1 DE ENERO AL 30 DE SEPTIEMBRE DE 2025  
(Cifras en Pesos)

### ***Flujo de Efectivo de las Actividades de Financiamiento***

Durante el periodo que se informa, los orígenes de actividades de financiamiento cobrados fueron por la cantidad de \$ 5,047,653.45. Las aplicaciones de actividades de financiamiento pagadas por el periodo comprendido del 1 de enero al 30 de septiembre de 2025, asciende a \$ 2,446,931.25, el cual refleja un flujo neto positivo por actividades de financiamiento por un importe de \$ 2,600,721.88.

### ***Incremento/Disminución Neta en el Efectivo y Equivalentes al Efectivo***

El incremento neto en el efectivo y equivalentes al 30 de septiembre de 2025 tiene un saldo de \$ 8,435,088.23.

### ***Efectivo y Equivalentes al Efectivo al Final del Ejercicio***

Las cifras del efectivo y equivalentes al efectivo, al final del ejercicio que figuran en la última parte del Estado de Flujos de Efectivo, es el siguiente:

#### **EFFECTIVO Y EQUIVALENTES AL EFFECTIVO AL FINAL DEL EJERCICIO**

( Cifras en Pesos )

CONCEPTO	2025	2024
Efectivo y Equivalentes al Efectivo al Final del Ejercicio	\$ 20,338,504.96	\$ 11,903,416.73

### ***Efectivo y Equivalentes***

El análisis de los saldos inicial y final del efectivo y equivalentes al efectivo, al final del ejercicio del estado de flujos de efectivo, respecto a la composición del rubro de efectivo y equivalentes es como sigue:

#### **EFFECTIVO Y EQUIVALENTES**

( Cifras en Pesos )

CONCEPTO	2025	2024
Bancos/Dependencias y Otros	\$ 6,037,574.76	\$ 3,422,768.49
Fondos con Afectación Específica	14,300,930.20	8,480,648.24
<b>TOTAL</b>	<b>\$ 20,338,504.96</b>	<b>\$ 11,903,416.73</b>

### ***Adquisiciones de las Actividades de Inversión efectivamente pagadas***

Al 30 de septiembre de 2025, se realizaron adquisiciones de las Actividades de Inversión efectivamente pagadas, respecto del apartado de aplicación, mismas que a continuación de describen:



GOBIERNO CONSTITUCIONAL DEL ESTADO DE CHIAPAS  
CONSEJO ESTATAL PARA LAS CULTURAS Y LAS ARTES DE CHIAPAS  
NOTAS A LOS ESTADOS FINANCIEROS  
DEL 1 DE ENERO AL 30 DE SEPTIEMBRE DE 2025  
(Cifras en Pesos)

Página 21 de 25

Fecha: 28/10/2025

ADQUISICIONES DE ACTIVIDADES DE INVERSIÓN EFECTIVAMENTE PAGADAS

( Cifras en Pesos )

CONCEPTO	2025	2024
Bienes Inmuebles, Infraestructura y Construcciones en Proceso	\$ 0	\$ 0
Bienes Muebles	0	1,282,467.47
Maquinaria, Otros Equipos y Herramientas		1,282,467.47
Otras Inversiones	25,736,567.34	29,168,085.12
<b>TOTAL</b>	<b>\$ 25,736,567.34</b>	<b>\$ 30,450,552.59</b>

**Conciliación de Flujos de Efectivo Netos**

A continuación, se presenta la Conciliación de los Flujos de Efectivo Netos de las Actividades de Operación y saldos de Resultados del Ejercicio (Ahorro/Desahorro):

CONCILIACIÓN DE FLUJOS DE EFECTIVO NETOS

( Cifras en Pesos )

CONCEPTO	2025	2024
Resultados del Ejercicio Ahorro/Desahorro	\$ 23,570,933.70	\$ 10,613,265.75
Movimientos de partidas (o rubros) que no afectan al efectivo	0	0
Disminución de Inventarios	0	0
<b>Flujos de Efectivo Netos de las Actividades de Operación</b>	<b>\$ 23,570,933.70</b>	<b>\$ 10,613,265.75</b>



GOBIERNO CONSTITUCIONAL DEL ESTADO DE CHIAPAS  
CONSEJO ESTATAL PARA LAS CULTURAS Y LAS ARTES DE CHIAPAS  
NOTAS A LOS ESTADOS FINANCIEROS  
DEL 1 DE ENERO AL 30 DE SEPTIEMBRE DE 2025  
(Cifras en Pesos)

**CONCILIACIÓN ENTRE LOS INGRESOS PRESUPUESTARIOS Y CONTABLES,  
ASÍ COMO ENTRE LOS EGRESOS PRESUPUESTARIOS Y LOS GASTOS CONTABLES**

De conformidad a lo dispuesto por el “Acuerdo por el que se emite el formato de conciliación entre los ingresos presupuestarios y contables, así como entre los egresos presupuestarios y los gastos contables” y sus modificaciones, dictado por el Consejo Nacional de Armonización Contable, a continuación, se presenta la conciliación contable-presupuestaria, correspondiente del 1 de enero al 30 de septiembre de 2025:

**CONSEJO ESTATAL PARA LAS CULTURAS Y LAS ARTES DE CHIAPAS  
CONCILIACIÓN ENTRE LOS INGRESOS PRESUPUESTARIOS Y CONTABLES  
DEL 1 DE ENERO AL 30 DE SEPTIEMBRE DE 2025  
( Cifras en Pesos )**

CONCEPTO	2025
<b>1. Total de Ingresos Presupuestarios</b>	<b>\$ 111,163,318.14</b>
<b>2. Más Ingresos Contables No Presupuestarios</b>	<b>0</b>
2.1 Ingresos Financieros	0
2.2 Incremento por Variación de Inventarios	0
2.3 Disminución del Exceso de Estimaciones por Pérdida o Deterioro u Obsolescencia	0
2.4 Disminución del Exceso de Provisiones	0
2.5 Otros Ingresos y Beneficios Varios	0
2.6 Otros Ingresos Contables No Presupuestarios	0
<b>3. Menos Ingresos Presupuestarios No Contables</b>	<b>0</b>
3.1 Aprovechamientos Patrimoniales	0
3.2 Ingresos Derivados de Financiamientos	0
3.3 Otros Ingresos Presupuestarios No Contables	0
<b>4. Total de Ingresos Contables</b>	<b>\$ 111,163,318.14</b>



GOBIERNO CONSTITUCIONAL DEL ESTADO DE CHIAPAS  
CONSEJO ESTATAL PARA LAS CULTURAS Y LAS ARTES DE CHIAPAS  
NOTAS A LOS ESTADOS FINANCIEROS  
DEL 1 DE ENERO AL 30 DE SEPTIEMBRE DE 2025  
(Cifras en Pesos)

CONSEJO ESTATAL PARA LAS CULTURAS Y LAS ARTES DE CHIAPAS  
CONCILIACIÓN ENTRE LOS EGRESOS PRESUPUESTARIOS Y LOS GASTOS CONTABLES  
DEL 1 DE ENERO AL 30 DE SEPTIEMBRE DE 2025  
( Cifras en Pesos )

CONCEPTO	2025
<b>1. Total de Egresos Presupuestarios</b>	<b>\$ 87,592,384.26</b>
<b>2. Menos Egresos Presupuestarios No Contables</b>	<b>0</b>
2.1 Materias Primas y Materiales de Producción y Comercialización	0
2.2 Materiales y Suministros	0
2.3 Mobiliario y Equipo de Administración	0
2.4 Mobiliario y Equipo Educativo y Recreativo	0
2.5 Equipo e Instrumental Médico y de Laboratorio	0
2.6 Vehículos y Equipo de Transporte	0
2.7 Equipo de Defensa y Seguridad	0
2.8 Maquinaria, Otros Equipos y Herramientas	0
2.9 Activos Biológicos	0
2.10 Bienes Inmuebles	0
2.11 Activos Intangibles	0
2.12 Obra Pública en Bienes de Dominio Público	0
2.13 Obra Pública en Bienes Propios	0
2.14 Acciones y Participaciones de Capital	0
2.15 Compra de Títulos y Valores	0
2.16 Concesión de Préstamos	0
2.17 Inversiones en Fideicomisos, Mandatos y Otros Análogos	0
2.18 Provisiones para Contingencias y Otras Erogaciones Especiales	0
2.19 Amortización de la Deuda Pública	0
2.20 Adeudos de Ejercicios Fiscales Anteriores (ADEFAS)	0
2.21 Otros Egresos Presupuestarios No Contables	0
<b>3. Más Gastos Contables No Presupuestarios</b>	<b>0</b>
3.1 Estimaciones, Depreciaciones, Deterioros, Obsolescencia y Amortizaciones	0
3.2 Provisiones	0
3.3 Disminución de Inventarios	0
3.4 Otros Gastos	0
3.5 Inversión Pública no Capitalizable	0
3.6 Materiales y Suministros (consumos)	0
3.7 Otros Gastos Contables No Presupuestarios	0
<b>4. Total de Gastos Contables</b>	<b>\$ 87,592,384.26</b>



GOBIERNO CONSTITUCIONAL DEL ESTADO DE CHIAPAS  
CONSEJO ESTATAL PARA LAS CULTURAS Y LAS ARTES DE CHIAPAS  
NOTAS A LOS ESTADOS FINANCIEROS  
DEL 1 DE ENERO AL 30 DE SEPTIEMBRE DE 2025  
(Cifras en Pesos)

NOTAS DE MEMORIA (CUENTAS DE ORDEN)

Las Notas de Memoria contienen información sobre las cuentas de orden tanto contables como presupuestarias que se utilizan para registrar los movimientos de valores que no afecten o modifiquen el Estado de Situación Financiera del **Consejo Estatal para las Culturas y las Artes de Chiapas**, sin embargo, su incorporación en libros es necesaria con fines de recordatorio, de control y en general sobre los aspectos administrativos, o bien, para consignar sus derechos o responsabilidades contingentes que puedan, o no, presentarse en el futuro.

Al 30 de septiembre de 2025, las cuentas que se manejan para efectos de estas Notas son las siguientes:

**Cuentas de Orden Contables**

***Bienes en Concesionados o en Comodato***

Al 30 de septiembre de 2025, se refleja los bienes en concesionados o en comodato que ocupan el Centro Comercial Artesanal de Chiapas, Casas de Cultura de Tecpátan, Pichucalco, Yajalón, el Centro Cultural de Chiapas "Jaime Sabines" y el Teatro de la Ciudad Emilio Rabasa.

**CUENTAS DE ORDEN CONTABLES**  
( Cifras en Pesos )

CONCEPTO	2025
Valores	\$ 0
Emisión de Obligaciones	0
Avales y Garantías	0
Juicios	0
Mediante Proyectos para Prestación de Servicios (PPS) y Similares	0
Bienes en Concesionados o en Comodato	6.00
<b>SUMAS</b>	<b>\$ 6.00</b>

BIENES EN CONCESIONADOS O EN COMODATO	MONTO	TASA	VENCIMIENTO (DÍAS)
Centro Comercial Artesanal de Chiapas	\$ 1.00	0 %	Indefinido
Casa de la Cultura de Tecpátan	1.00	0 %	Indefinido
Casa de la Cultura de Pichucalco	1.00	0 %	Indefinido
Casa de la Cultura de Yajalón	1.00	0 %	Indefinido
Centro Cultural de Chiapas "Jaime Sabines"	1.00	0 %	Indefinido
Teatro de la Ciudad Emilio Rabasa	1.00	0 %	Indefinido
<b>SUMAS</b>	<b>\$ 6.00</b>		





GOBIERNO CONSTITUCIONAL DEL ESTADO DE CHIAPAS  
CONSEJO ESTATAL PARA LAS CULTURAS Y LAS ARTES DE CHIAPAS  
NOTAS A LOS ESTADOS FINANCIEROS  
DEL 1 DE ENERO AL 30 DE SEPTIEMBRE DE 2025  
(Cifras en Pesos)

**Cuentas de Orden Presupuestario**

**Cuentas de Ingresos**

Los saldos de los rubros de las cuentas de orden presupuestarias de ingresos del **Consejo Estatal para las Culturas y las Artes de Chiapas**, registrados del 1 de enero al 30 de septiembre de 2025, son las siguientes:

(No Aplica)

**Cuentas de Egresos**

Los saldos de los rubros de las cuentas de orden presupuestarias de egresos del **Consejo Estatal para las Culturas y las Artes de Chiapas**, registrados del 1 de enero al 30 de septiembre de 2025, son las siguientes:

**CUENTAS DE ORDEN PRESUPUESTARIAS DE EGRESOS**

( Cifras en Pesos )

CONCEPTO	2025
Presupuesto de Egresos Aprobado	123,706,918.77
Presupuesto de Egresos por Ejercer	71,945,715.55
Modificaciones al Presupuesto de Egresos Aprobado	36,124,754.28
Presupuesto de Egresos Comprometido	113,412,842.38
Presupuesto de Egresos Devengado	110,299,664.13
Presupuesto de Egresos Ejercido	105,087,957.65
Presupuesto de Egresos Pagado	92,407,404.11

Mtra. Angélica Guadalupe Altuzar Constantino

Directora General

Lic. Lorena Sánchez Megchún

Jefa de la Unidad de Apoyo Administrativo

“Bajo protesta de decir verdad declaramos que los Estados Financieros y sus Notas, son razonablemente correctos y son responsabilidad del emisor”